

Bergamo, 27 Febbraio 2021

OGGETTO: Censimento primaverile popolazioni di **CAPRIOLO**

Con la presente si inoltra il programma di censimento del Capriolo per la primavera 2021
 Per tutti i settori i censimenti saranno effettuati nelle seguenti date :

1	Sabato 06 Marzo	ritrovo ore 15.00	Censimento con conta in parcella boscosa assegnata dalle ore 16.00 sino a sera
2	Domenica 07 Marzo	ritrovo ore 6.00	Censimento con conta in parcella boscosa assegnata dalle ore 6.30 sino a alle 10.30
3	Sabato 13 Marzo	ritrovo ore 15.00	Censimento con conta in parcella boscosa assegnata dalle ore 16.00 sino a sera
4	Domenica 14 Marzo	ritrovo ore 6.00	Censimento con conta in parcella boscosa assegnata dalle ore 6.30 sino a alle 10,30
5	Sabato 20 Marzo	ritrovo ore 15.00	Censimento con conta in parcella boscosa assegnata dalle ore 16.00 sino a sera
6	Domenica 21 marzo	ritrovo ore 6.00	Censimento con conta in parcella boscosa assegnata dalle ore 6.30 sino a alle 10.30
7	Sabato 27 Marzo	ritrovo ore 15.00	Censimento con conta in parcella boscosa assegnata dalle ore 16.00 sino a sera
8	Domenica 28 marzo	ritrovo ore 6.00	Censimento con conta in parcella boscosa assegnata dalle ore 6.30 sino a alle 10,30

In accordo con il capo settore, solo per condizioni climatiche avverse nelle date sopra esposte, si potrà recuperare le giornate di censimento, annullate per i motivi prima esposti, nei giorni di 3-4 Aprile secondo le modalità previste.

Per accedere al prelievo per l'anno 2021 è necessario **effettuare almeno cinque uscite** per il censimento del CAPRIOLO

I cacciatori saranno indirizzati alle operazioni di censimento dalle direttive del Responsabile di settore o, in alternativa, da colui chi gestisce il registro di giornata: ad ogni cacciatore/gruppo di cacciatori sarà assegnata una parcella boscosa da censire e nel contempo verrà consegnata la cartografia della stessa unitamente alla tradizionale scheda di censimento.

Sulla mappa dell'area da censire andranno mappati i punti ove vengono avvistati gli animali e la direzione in cui si muovono all'interno del bosco.

E' fatto obbligo a tutti di attenersi alle indicazioni fornite dal Responsabile di Settore.

PUNTO DI RITROVO da cui ci si avvierà per le operazioni di censimento.

Settore 1A Monte Canto Alto

In prossimità del Piazzale del Mercato di Zogno, presso il Bar Roma (a dx al primo semaforo che si incontra salendo in Valle e poi , dopo 100m, svoltare a sx)

Responsabili di registro: Sonzogni Silvano , Ermellini Roberto

Settore 1B Val Serina

Di fronte ufficio postale del Comune di Algua - Zona Bar "Aldo"

Responsabile di registro : Lazzaroni Ambrogio, Locatelli G.Luigi

Settore 1C Monte Zucco

Presso la cx stazione ferrovia in Piazza Granelli

Responsabile di registro : Giupponi Fabio, Baroni Simone

Settore 2 Valle Brembilla

Parte Bassa del Settore: di fronte al Municipio di Brembilla

Responsabili di registro: Pesenti Claudio e Pesenti Antonio

Parte alta del settore: ex sede ProLoco di Gerosa c/o Palazzo Comunale di Gerosa , sito in Via Roma 31

Responsabili di registro: Corticelli Adriana, Pesenti Bolò Paolo

Settore 3A-3B-3C Valle Imagna e Monte Linzone Sud

Monte Linzone Sud: di fronte alla “Gelateria Pasqualina “ nel Comune di Almenno S.Bartolomeo, sulla strada che da Brembate porta verso la Roncola S.Bernardo in corrispondenza della rotonda per Almenno S.Salvatore e Barzana

Responsabili di registro: Alborghetti

Parte Alta dei Settori 3A e 3B: di fronte la Pizzeria “La Taverna” Via Resegone19 Fuiplano Imagna

Responsabili di registro: Rodeschini Enzo, Locatelli Patrizio

Parte Bassa del Settori 3A e 3B : Parcheggio pasticceria “Dolce Venere” Località Ponte Giurino Comune di Berbenno

Responsabili di registro :Malighetti Matteo, Rota Vittorio

Settore 4 A Monte Pedona – Valle Seriana

Lungo la Statale della Valle Seriana in Comune di Nembro Bar Capri

Responsabili di registro : Carrara Elio, Vezzoli R.

Settore 4 B Val Vertova - Valle Seriana

Ritrovo c/o la sede F.I.D.C. sezione di Cene (nel parcheggio retrostante il palazzo Comunale)

Responsabili di registro : Maffeis G.M.

Settore 4 C Val Gandino – Valle Seriana

Ritrovo c/o la sede F.I.D.C. sezione di Cene (nel parcheggio retrostante il palazzo Comunale)

Responsabili di registro : Pezzotta R., Brignoli A.

Settore 4D Monte Misma – Valle Seriana

Lungo la Statale della Valle Seriana in Comune di Nembro Bar Capri

Responsabili di registro : Agliardi Massimo

Settore 5 Val Cavallina

Piazzale di fronte alla Caserma dei Carabinieri in Comune di Casazza

Responsabili di registro : Dall'Angelo Pietro, Pettini M.Grazia.

Settore 6 Monte Bronzone

Piazzale c/o Ufficio Postale di Sarnico in Via Ctrodarolo

Responsabili di registro : Zanini Mauro, Danesi Marino

La registrazione della partecipazione verrà effettuata sugli appositi registri in dotazione ai coordinatori prima dell'avvio delle operazioni di censimento.

Le schede compilate dovranno essere consegnate ai capi settore al termine del censimento.

I coordinatori potranno, all'occorrenza, emanare disposizioni diverse in funzione della collocazione degli osservatori.

SI RICORDA CHE PER OGNI CENSIMENTO EFFETTUATO OLTRE LE CINQUE USCITE SI AVRA' IN ASSEGNAZIONE DI UN PUNTO PER LA FORMULAZIONE DELLA GRADUATORIA INCENTIVANTE, SU CUI VERRANNO EFFETTUATE LE EVENTUALI RIASSEGNAZIONI DISPONIBILI NELLA STAGIONE VENATORIA 2021/22.

Si dovrà segnalare sulle schede tutta la fauna avvistata (Muffloni, Cervi, ecc)

Il coordinatore di area potrà stazionare nel punto di ritrovo, per la raccolta delle firma e la distribuzione delle schede, per un tempo massimo di 15 minuti oltre l'orario stabilito.

E' fatto obbligo ai partecipanti di presentarsi ai censimenti con abbigliamento idoneo. Nel caso un cacciatore si presenti con l'abbigliamento non idoneo il coordinatore di giornata potrà rifiutare l'iscrizione, alla giornata di censimento, all'interessato

Distinti saluti.



IL PRESIDENTE
del Comitato di Gestione
Rag. Maurizio Volpi

C.A. PREALPI BERGAMASCHE

REGISTRO
USCITE
CENSIMENTO
CAPRIOLO
ANNO 2021

SETTORE N _____

COORDINATORI DI AREA SIGG. _____

C.A. Prealpi Bergamasche
RAPPORTINO GIORNALIERO DI REGISTRAZIONE PARTECIPAZIONE
AL CENSIMENTO CAPRIOLO PER L'ANNO 221

DATA _____ SETTORE N _____

LOCALITA' RITROVO _____

ORA _____

NOME E COGNOME (in stampatello)	FIRMA (per conferma)	LOCALITA' CENSITA	N° scheda assegnata

In data odierna vengono distribuite N°.....schede di registrazione avvistamenti
Il coordinatore di area _____ Per la Vigilanza _____

Regolamento per lo svolgimento del Censimento agli Ungulati e per l'utilizzo del registro di raccolta delle firme di partecipazione al censimento anno 2021.

1. Le date , gli orari di censimento , i punti di ritrovo ed i coordinatori di area sono indicati sul “Programma per l’attuazione dei censimenti faunistici delle popolazioni di Ungulati.
2. Le operazioni di censimento hanno inizio, per tutti i cacciatori iscritti e gli aspiranti , nei punti di ritrovo fissati in ogni settore.
3. **E’ fatto obbligo ai partecipanti di presentarsi ai censimenti con abbigliamento idoneo all’attività che si deve andare a svolgere. Nel caso un cacciatori si presenti, senza giustificato motivo, con l’abbigliamento non idoneo il coordinatore di giornata potrà rifiutare l’iscrizione alla giornata di censimento all’interessato.**
4. La scheda di partecipazione giornaliera ai censimenti (registro di giornata) deve essere compilata in ogni occasione in cui è programmato un appuntamento ufficiale secondo le date stabilite dal calendario annuale.
5. Il coordinatore di area dei censimenti potrà stazionare nel punto di ritrovo, per la raccolta delle firme e la distribuzione delle schede, per un tempo massimo di 15 minuti oltre l’orario stabilito dal calendario ufficiale . Tale permanenza sul luogo di raccolta firme è a totale ed insindacabile discrezionalità del responsabile di giornata.
6. Dopo avere apposto la propria adesione al censimento il socio cacciatore deve indicare la zona campione in cui desidera effettuare il censimento, aggregandosi eventualmente con altri soci presenti : **nel caso che più cacciatori intendono censire nella stessa località deve essere compilata una sola scheda dove compariranno i capi avvistati e le firme di tutti i partecipanti al censimento in quella località.**
7. Il coordinatore di area può indicare ai presenti le zone campione dove devono essere effettuati i censimenti. In tal caso il socio cacciatore deve attenersi alle direttive impartite dal coordinatore di area.
8. **Nel caso in cui il socio cacciatore si allontani dalla zona campione, ove ha dichiarato di effettuare censimento, senza giustificato motivo, e nel caso che l’infrazione venga certificata dal coordinatore di area o dagli agenti del Corpo di Polizia Provinciale , o da guardie giurate volontarie , in tal caso sarà soggetto a penalizzazione sull’assegnazione del capo spettante per l’annata venatoria di riferimento.**
9. Per l’anno 2021 il numero minimo di uscite da effettuarsi per avere l’accesso al prelievo è di **5 censimenti** .
10. Le schede devono essere sempre compilate e sempre restituite al coordinatore di area , anche nel caso non venga visto nulla.
11. Le schede di censimento distribuite il Sabato sera verranno ritirate la Domenica mattina, le schede distribuite la Domenica mattina verranno ritirate la mattina stessa alle ore 11.00 presso il punto di ritrovo da cui si è partiti per le operazioni di censimento salvo diversa indicazione del responsabile di registro di giornata

Modalità di compilazione del registro di partecipazione al censimento: nella prima colonna deve essere inserito il nominativo, scritto in stampatello leggibile, del partecipante al censimento ; nella seconda colonna il partecipante deve apporre la propria firma ; nella terza colonna la località in cui si effettuerà l’uscita , nella quarta colonna si registra il N° della scheda di censimento ricevuta dal coordinatore di area. Nella scheda di registrazione **non vanno inseriti nominativi di cacciatori che non partecipano al censimento.** Al termine dell’operazione di registrazione di tutti i partecipanti il responsabile di giornata **farà annullare, tramite barratura, ad una delle persone presenti** le caselle rimaste inutilizzate sulla pagina in cui si sono effettuate le registrazioni di giornata.

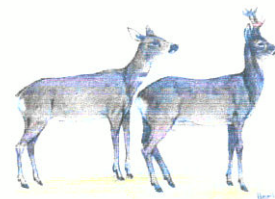

Comprensorio Alpino _____

SCHEDA DI CENSIMENTO DEL CAPRIOLO

SETTORE N° ____ AREA DI CONTA N° _____ DENOMINAZIONE/LOCALITA' _____

SUPERFICIE DELLA ZONA CAMPIONE CENSITA HA _____

TIPOLOGIA DI CONTA DIRETTA DA PUNTI FISSI NOTTURNA IN AREE DI BOSCO

REGIME DI GESTIONE FAUNISTICO-VENATORIA DELLA ZONA CAMPIONE CENSITA:

CACCIA PROGRAMMATA ZONA DI DIVIETO CACCIA _____

ALTITUDINE DA _____ A _____ mt. s.l.m.

METEO: SERENO PARZ. COPERTO COPERTO PIOGGIA

CLASSE	MASCHI	FEMMINE	INDETERMINATI
I = SOGGETTI DI 1 ANNO (Fusione o Sottile)			
II = SOGGETTI DI 2 E + ANNI (Adulti)			
ETA' NON DETERMINATA			
TOTALI PARZIALI			
TOTALE			

ORA INIZIO CENSIMENTO _____ ORA FINE CENSIMENTO _____

ALTRE SPECIE AVVISTATE: _____

NOTE _____

CENSITORI: _____

DATA _____

I RILEVATORI _____

