



SPETT.LE U.T.R di BERGAMO
Struttura Caccia -Pesca
Dott.Alberto Lugoboni
Via XX Settembre, 18/A
24125 - BERGAMO

SPETT.LE CORPO DI POLIZIA
PROV.LE
Sig.Uff. BERGAMELLI PIETRO

Ai SIGNORI RESPONSABILI dei
Centri di Verifica e rilevazione
dei dati biometrici
Valcavallina – Valcalepio-
V.Seriana – Val Brembana/Imagn

Loro sedi

Bergamo 12/08/2020
PROT. 651 /VM

OGGETTO : CACCIA DI SELEZIONE AL CERVO STAGIONE VENATORIA 2020 / 2021

Come disposto dal Regolamento provinciale per la caccia di selezione agli Ungulati, la presente per comunicare che si è provveduto ad istituire per la stagione venatoria 2020/2021 n° 4 Centri di verifica e rilevazione dei dati biometrici nelle seguenti località :

- **CENTRO DI VERIFICA VALLE CAVALLINA** c/o Deposito sottostante **ARMERIA GRACES ARMORY** - Frazione Piangaiano-Strada per Solto Collina **ENDINE GAIANO (aperto solo in caso di prelievo)**
(Tel . 035/827292 – cell. 335/7625612
Mazzucchelli Giovanni -)

Responsabile del Centro per la verifica e rilevazione dei dati biometrici i sig.ri MAZZUCHELLI G.BATTISTA - MAZZUCHELLI GIOVANNI – COLOMBO MASSIMO

- **CENTRO DI VERIFICA VALLE CALEPIO** C/O **SOCIETA' AGRICOLA RIER GANDOSSO (aperto solo in caso di prelievo)**
tel. 035 / 938124 – cell. 347/0357043 sig
.Facchinetti Silvano)

Responsabile del centro per la verifica sig.ri FACCHINETTI SILVANO - BELLINI ALESSANDRO - BERGOMI GABRIELE- - VALTULINI FRANCESCO –MARTINELLI FABRIZIO- PARIS PAOLO

• **CENTRO DI VERIFICA VALLE SERIANA O C/O SEDE F.I.D.C. LEFFE**

Via Gallizzioli ,6

(aperto solo in caso di prelievo)

tel. cell. 335/ 5236939 sig. S. Castelli)

Responsabile del centro per la verifica sig.ri CASTELLI SAURO

• **CENTRO DI VERIFICA VALLE BREMBANA C/O Locatelli PATRIZIO**

(aperto solo in caso di prelievo)

tel. cell. 334/ 1983161 sig.M.Malighetti)

Responsabile del centro per la verifica sig.ri MALIGHETTI M. – LOCATELLI GIANCELSONO-

SETTORE N°1 VALCAVALLINA Comprende i seguenti comuni : GRONE- MONASTEROLO CASTELLO - ENDINE GAIANO - RANZANICO - SOLTTO COLLINA - RIVA DI SOLTTO - FONTENO - CASAZZA- BORGO DI TERZO - BIANZANO - SPINONE AL LAGO - TRESORE B.RIO (sponda orografica destra) - LUZZANA - VIGANO S. MARTINO - GAVERINA TERME – CASTRO – PIANICO. - CENATE SOPRA

SETTORE 2 VALCALEPIO-BASSO SEBINO Comprende i seguenti comuni : ADRARA S.MARTINO - ADRARA S.ROCCO - VIADANICA - TAVERNOLA BERG.SCA - VIGOLO - PARZANICA - FORESTO SPARSO - ENTRATICO - TRESORE BALNEARIO (sponda orografica sinistra)- GANDOSSO – PREDORE – SARNICO – ZANDOBIO – BERZO SAN FERMO, GRONE,VILLONGO,CREDARO,GORLAGO,CAROBBIO DEGLI ANGELI,CHIUDUNO,GRUMELLO DEL MONTE,CASTELLI CALEPIO.

SETTORE N°3 VALSERIANA Comprende i seguenti comuni : GANDINO - VERTOVA- CAZZANO S.ANDREA - CENE – COLZATE – ALBINO – CASNIGO – FIORANO AL SERIO – GAZZANIGA – LEFFE – PEIA-NEMBRO- SELVINO – AVIATICO- (**IL PRELIEVO SELETTIVO DEL CERVO IN QUESTO SETTORE E' CONSENTITO ESCLUSIVAMENTE IN SPONDA OROGRAFICA SINISTRA DEL FIUME SERIO**)

SETTORE N°4 VAL BREMBANA/IMAGNA Comprende i Comuni di : BERBENNO- CAPIZZONE- S.PELLEGRINO TERME- UBIALE CLANEZZO- VALBREMBILLA – ZOGNO- BEDULITA-BLELLO- BRUMANO- CORNA IMAGNA – COSTA VALLE IMAGNA- FUIPIANO- LOCATELLO- RONCOLA- ROTA IMAGNA – ST. OMOBONO IMAGNA -

Qualora il prelievo del capo assegnato , sia effettuato da una coppia di cacciatori/ accompagnatori, la compilazione della scheda di rilevazione dei dati biometrici, **dovrà essere sottoscritta** da un accompagnatore diverso autorizzato a svolgere mansioni di rilevatore da Codesto Comitato di Gestione presso il Centro di Verifica di competenza .

Con delibera del Comitato di Gestione sono inoltre attuate le seguenti disposizioni :

- A) Ad ogni cacciatore è fatto obbligo di prelievo di un solo capo a scelta fra quelli disponibili nel Settore di competenza (Vedi nota **Prot.652 / VM**) ;

- C) Il prelievo si chiude al completamento dei capi disponibili nel settore ;
- D) **Ai cacciatori è fatto obbligo di documentarsi presso il capo – settore sulla disponibilità di prelievo o presso i rispettivi Centri di verifica ;**
- E) (°°°°°) **Ai cacciatore sig.ri Schena Fulvio , Bertocchi Valerio , Danesi Fortunato, Castelli Sauro e Andrioletti Elio è concesso nell'arco dell'intera stagione venatoria il prelievo di un solo un capo di classe 0 (vitello) nel rispetto del piano di prelievo a scalare**
- F) **E' fatto obbligo al cacciatore esibire al proprio responsabile di settore al momento del ritiro della fascetta e degli inserti disposti dal C.G. del CA, l'avvenuto pagamento delle tasse regionale e governativa dell'anno in corso.**
- G) **E' fatto obbligo ai cacciatori del settore 2 Val Calepio il rispetto delle aree assegnate per l'effettuazione del prelievo come indicato dall'allegato 02/2020**

Si invitano i signori destinatari della presente a voler **riconsegnare tassativamente entro la data del 15 gennaio 2021** fascette inutilizzate, schede in originale di rilevazione dei dati biometrici dei capi abbattuti ed eventuali inserti aggiuntivi disposti dal Comitato di Gestione

A disposizione per ulteriori chiarimenti , se necessari , si porgono distinti saluti.

IL PRESIDENTE CAC PREALPI BERGAMASCHE
MAURIZIO VOLPI

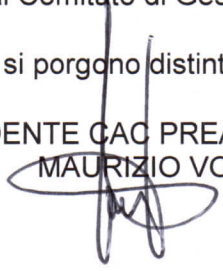

Prot.653/VM (Disposizioni denuncia di uscita)



Ai Signori in indirizzo
(Cacciatori Cervo)

epc Corpo di Polizia Provinciale
Comandante Pietro Bergamelli

LORO SEDI

CAC /Prot. 652/ VM

Bergamo, 12 agosto 2020

OGGETTO: PRELIEVO SELETTIVO DEL CERVO NEL C.A. PREALPI BERGAMASCHE PER LA STAGIONE 2020- 2021 : DISPOSIZIONI ATTUATIVE

La presente per comunicare che, sulla scorta dei risultati dei censimenti effettuati dal Corpo di Polizia Provinciale con l'ausilio dei Cacciatori del C.A. PREALPI BERGAMASCHE , l'U.T.R. di Bergamo con decreto N° 9410 del 31.07.2020 ha disposto un piano di prelievo di 76 cervi per la stagione venatoria 2020-2021 così suddivisi per classi di età:

M.0	n.12
F. 0	n.13
M. I	n.11
F. I	n°12
M.II	n°8
F.II	n°13
M III	n°4
F III	N°0
M IV	N°3
CAPI	76

In funzione dei censimenti i prelievi nei singoli settori risultano così ripartiti:

Settore 1 V.Cavallina		Settore 2 V.Calepio	
F. 1	4	F I	7
M. III	1	F. II	8
M. I	3	M. I	6
M. 0	4	M. 0	7
M.II	3	M.II	4
F. 0	4	F. 0	7
F.II	4	M III	3
M IV	1	M IV	2
TOT.	24	TOT.	44

Settore 3 V.SERIANA		Settore 4 V.BREMBANA/IMAGNA	
F. 1	1	F.1	0
M. III	0	M.III	0
M. I	1	M.1	1
M. 0	1	M.0	0
M.II	1	M.II	0
F. 0	1	F.0	1
F.II	1	F.II	0
M IV	0	M.IV	0
TOT.	6	TOT.	2

Con delibera
di Comitato di Gestione sono inoltre attuate le seguenti disposizioni:

- Ad ogni cacciatore è fatto obbligo di prelievo di un solo capo a scelta fra quelli disponibili nel piano di prelievo di settore, ad eccezione dei cacciatori sig.ri **Bertocchi Maurizio, Schena Fulvio, Danesi Fortunato, Castelli Sauro e Andrioletti Elio** ai quali è consentito il prelievo di un capo di **classe 0** nel rispetto del piano di prelievo a scalare.
- Il prelievo si chiude al completamento dei capi disponibili in ogni settore;
- Alla coppia è fatto obbligo di documentarsi presso il capo-settore sulla disponibilità di prelievo;
- I capi settore nominati con delibera dal Comitato di Gestione sono i Signori:

Settore 1: Mazzucchelli Giovanni cell. 335 / 7625612
Settore 2: Facchinetti Silvano cell. 347 / 0357043
Settore 3: Castelli Sauro cell. 335/ 5236939
Settore 4: Malighetti Matteo cell. 334/1983161

proprio settore assegnando ai singoli cacciatori specifica zona ove effettuare il prelievo venatorio del capo assegnato. Provvedono inoltre alla distribuzione degli inserti aggiuntivi e all'aggiornamento dei rispettivi piani di prelievo che dovranno essere esposti presso il Centro di verifica di riferimento e trasmessi al CAC ogni qualvolta venga effettuato un prelievo :

- **Settore 1 Valcavallina : Centro di verifica c/o Armeria Grays Armory - Endine G.** (referenti per rilevazione dati biometrici Mazzucchelli Giovanni , Patera Albino, Colombo Massimo)
- **Settore 2 Valcalepio : Centro Verifica c/o Soc. Agricola RIER di Bresciani Diego - Gandosso.** (referenti per la rilevazione dei dati biometrici sig.ri Facchinetti Silvano, Bellini Alessandro, Martinelli Fabrizio)
- **Settore 3 Val Seriana : Centro Verifica c/o SEDE F.I.D.C. LEFFE** Via Gallizzioli 6 LEFFE (referente per la rilevazione dei dati biometrici sig. CASTELLI SAURO cell. 335/5236939)
- **Settore 4 Val IMAGNA : Centro di verifica c/o Locatelli Patrizio – Corna Imagna (** referente per la rilevazione dei dati biometrici sig. Matteo Malighetti- Locatelli Giancelso)

Distinti Saluti.

CAC PREALPI BERGAMASCHE
IL PRESIDENTE
VOLPI MAURIZIO



CAC PREALPI BERGAMASCHE

NCO CACCIATORI AUTORIZZATI ALLA CACCIA DI SELEZIONE AL CERVO
STAGIONE VENATORIA 2020-2021

01

ORE 1 VALCAVALLINA - Responsabile di settore Mazzucchelli Giovanni

nome e cognome	capo assegnato	n° fascetta	colore	settore
MAZZUCHELLI G.BATTISTA	a scalare	1	gialla	1
MAZZUCHELLI GIOVANNI	a scalare	2	gialla	1
SCOLARI OMOBONO	a scalare	3	gialla	1
COLOMBO MASSIMO	a scalare	4	gialla	1
COLOMBI ANGELO	a scalare	5	gialla	1
CHIGIONI ALBERTO	a scalare	6	gialla	1
MENI GERVASIO	a scalare	7	gialla	1
ZINETTI GIUSEPPE	a scalare	8	gialla	1
CASTELLI MARIO	a scalare	9	gialla	1
LEONI MANSUETO	a scalare	10	gialla	1
PEDRETTI ROBERTO	a scalare	11	gialla	1
MENI VITTORIO	a scalare	12	gialla	1
LONGA PIETRO	a scalare	13	gialla	1
SELVA MATTEO	a scalare	14	gialla	1
PEDRETTI CRISTIAN	a scalare	15	gialla	1
CAFFI MIRCO	a scalare	16	gialla	1
ROMELI GIUSEPPE	a scalare	17	gialla	1
ALBERELLI MANUEL	a scalare	18	gialla	1
CAPI ASSEGNATI 24				

ORE 2 VALCALEPIO - Responsabile di settore Facchinetti Silvano

nome e cognome	capo assegnato	n° fascetta		
FACCHINETTI SILVANO	a scalare	19	gialla	2
BERGOMI GABRIELE	a scalare	20	gialla	2
TALLARINI ANGELO	a scalare	21	gialla	2
VALTULINI ANDREA	a scalare	22	gialla	2
BELLINI ALESSANDRO	a scalare	23	gialla	2
ZANINI PIERLUIGI	a scalare	24	gialla	2
VALTULINI FRANCESCO	a scalare	25	gialla	2
PARIS GIUSEPPE	a scalare	26	gialla	2
CADEI EUGENIO	a scalare	27	gialla	2
CONSOLI FRANCESCO	a scalare	28	gialla	2
PARIS PAOLO	a scalare	29	gialla	2
CAPOFERRI BRUNO	a scalare	30	gialla	2
ZANOTTI LUCA	a scalare	31	gialla	2
RINALDI DANIEL	a scalare	32	gialla	2
MARTINELLI FABRIZIO	a scalare	33	gialla	2
ASSOLARI MIRKO	a scalare	34	gialla	2
BARONCHELLI PAOLO	a scalare	35	gialla	2



CATTANEO RICCARDO	a scalare	36	gialla	2
BERGOMI RICCARDO	a scalare	37	gialla	2
MAFFI DANILO	a scalare	38	gialla	2
BERGOMI LUIGI	a scalare	39	gialla	2
FALARDI SILVANO	a scalare	40	gialla	2
NEZOSI DIEGO	a scalare	41	gialla	2
DANESI FORTUNATO *****	*****	42	gialla	2
SCHENA FULVIO *****	*****	43	gialla	2
BERTOCCHI VALERIO *****	*****	44	gialla	2
CAPI 44				

ORE 3 VALSERIANA - Responsabile di settore Castelli Sauro

nome e cognome	capo assegnato	n° fascetta		
LANZA ALESSANDRO	a scalare	45	gialla	3
BAGARDI FRANCESCO	a scalare	46	gialla	3
BRIGNOLI FRANCESCO	a scalare	47	gialla	3
CASTELLI SAURO ****	*****	48	gialla	3
ANDRIOLETTI ELIO *****	*****	49	gialla	3
CAPI 6				

ORE4 VALBREMBA - Responsabile di settore MALIGHETTI MATTEO

nome e cognome	capo assegnato	n° fascetta		
MALIGHETTI MATTEO	a scalare	50	gialla	4
LOCATELLI SIMON	a scalare	51	gialla	4
CAPI 2				

IL PRESIDENTE DEL CAC
VOLPI MAURIZIO

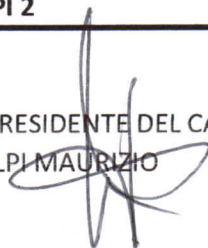

BERGAMO 12,08,2020

Assegnazione, accompagnatori e cacciatori nei 3 sub settori			
Nome Cacciatore	residenza	Comuni del sub settore A/B/C	Totali
Accompagnatori e cacciatori nel sub settore A			
Bertocchi Valerio		Berzo S. F. - Entratico - Villongo - Credaro - Trescore Balneario - Zandobbio - Gandosso - Gorlago - Carobbio degli Angeli - Chiuduno - Grumello del Monte - Castelli Calepio - Foresto Sparso.	Comuni 13 - cacciatori 3 + 10 = 13
Danesi Fortunato	Grume. d Monte		
Schena Fulvio			
Falardi Silvano	Fonteno		
Nezzosi Diego	Fonteno		
Rinaldi Daniel	Parzanica		
Zanotti Luca	Milano		
Bergomi Gabriele	Adrara S. Martino	Altana a Borla Villongo	
Bergomi Luigi	Adrara S. Martino		
Bergomi Riccardo	Adrara S. Martino		
Bergomi Riccardo	Adrara S. Martino	Altana a Foresto	
Valtulini Andrea	Adrara S. Martino	Appost. Berzo S.Fermo	
Tallarini Angelo	Gandosso	Altana Villongo - appos. Gandosso	
Accompagnatori e Cacciatori nel sub settore B			
Bellini Alessandro	Villongo	Adrara S.Martino - Adrara S. Rocco - Grone - Predore - Sarnico - Viadanica	Comuni 6 - cacciatori 12
Bergomi Gabriele	Adrara S. Martino		
Bergomi Luigi	Adrara S. Martino		
Bergomi Riccardo	Adrara S. Martino		
Capoferri Bruno	Adrara S. Martino		
Zanini Pierluigi	Adrara S. Martino		
Valtulini Andrea	Adrara S. Martino		
Tallarini Angelo	Gandosso		
Paris Paolo	Viadanica		
Paris Giuseppe	Viadanica		
Maffi Danilo	Adrara S. Rocco		
Valtulini Francesco	Adrara S. Martino		
Accompagnatori e Cacciatori nel sub settore C			
Assolari Mirko	Foresto sparso		
Baronchelli Paolo	Grassobbio	Parzanica - Vigolo - Tavernola	Comuni 3 - cacciatori 11+ 4 = 15
Cattaneo Riccardo	S.Polo D'Argon		
Cadei Eugenio	Vigolo		
Consoli Francesco	Tavernola		
Facchinetti Silvano	Castelli Calepio		
Martinelli Fabrizio	Tavernola		
Zanotti Luca	Milano		
Falardi Silvano	Fonteno	Parzanica + sub settore A	
Nezzosi Diego	Fonteno		
Rinaldi Daniele	Parzanica		
Paris Paolo	Viadanica	Altana Col. Giogo, Tave. - capan. Vigolo	
Maffi Danilo	Adrara S. Rocco		
Paris Giuseppe	Viadanica	Altana a Dedine - Vigolo	
Valtulini Francesco	Adrara S. Martino		

Ripartizione del territorio nel settore 2 Stagione 2020 - 21A1:D22+A1:D22

Gli accompagnatori che risultano essere anche iscritti alla caccia al cervo nel settore 2 VAL CALEPIO , possono accompagnare in tutto il territorio del settore 2 e se in possesso della fascetta possono anche svolgere il prelievo nel sub settore; qualora accompagnino al di fuori del loro sub settore assegnato, non sono autorizzati a portare la carabina . Si ricorda altresì che possono accompagnare tutti gli accompagnatori iscritti all'Albo Provinciale depositato presso l'UTR BG

N°	Cognome Nome	Comune di Residenza	A tutti gli Accompagnatori
1	Baronchelli Paolo	Grassobbio	<p>possono accompagnare su tutto il settore 2 e cacciare come definito nella ripartizione dei sub settori a loro assegnati.</p>
2	Bellini Alessandro	Villongo	
3	Bergomi Gabriele	Adrara S.Martino	
4	Bergomi Luigi	Adrara S.Martino	
5	Brignoli Francesco	Pedrengo	
6	Capoferri Bruno	Adrara S.Martino	
7	Cattaneo Riccardo	<u>S. Paolo D'Argon</u>	
8	Consoli Francesco	Tavernola	
9	Facchinetti Silvano	Castelli Calepio	
10	Martinelli Fabrizio	Tavernola	
11	Paris Giuseppe	Viadanica	
12	Paris Paolo	Viadanica	
13	Rinaldi Daniel	Parzanica	
14	Tallarini Angelo	Gandosso	
15	Valtulini Andrea	Adrara S.Martino	
16	Valtulini Francesco	Adrara S.Martino	
17	Zanotti Luca	Milano	

C.A.F. ALPI BERGAMASCHE
Ceivo
2
SETTORE 2 "Val Caleppio"

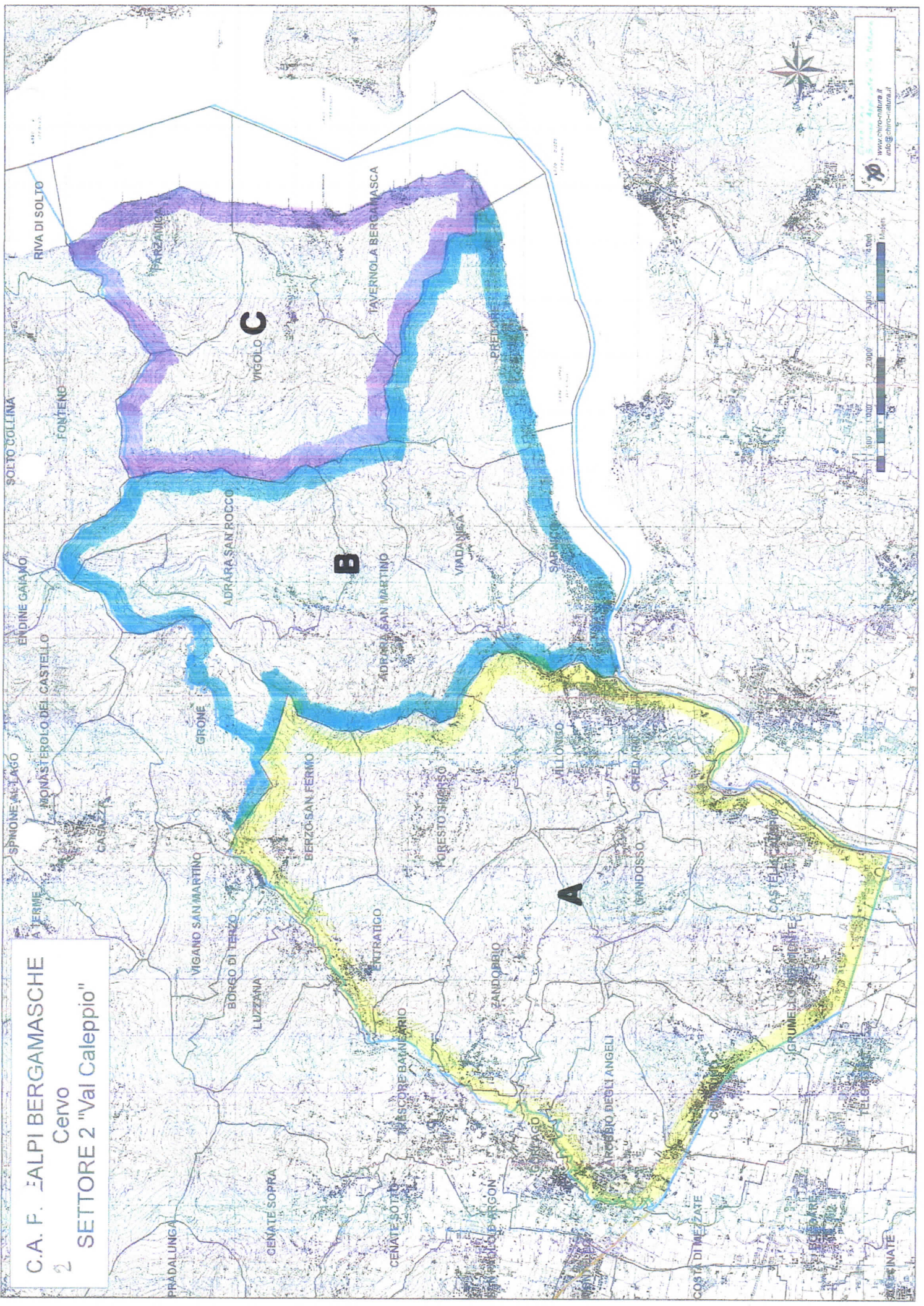



Ai signori cacciatori di
Selezione Cervo
Settori 1) Val Cavallina
2) Val Calepio
Selezione Muflone
Selezione Capriolo(tutti settori)

e .p.c. Corpo di Polizia Provinciale

Loro sedi

Bergamo 12.08.2020
PROT. 653/2020/VM

OGGETTO : Denuncia di uscita (art. 5 Regolamento Provinciale per la caccia di Selezione)

La segnalazione di uscita dovrà avvenire con le seguenti modalità per tutti i settori :

- MEDIANTE INVIO SMS AL N° 366.5860580 scrivendo

Capb cognome e nome acciatore, cognome e nome accompagnatore
data uscita , Comune e località e specialità (cervo, capriolo, muflone)

(nel messaggio lasciare sempre spazio vuoto tra Capb e nome cacciatore)

Ad ogni segnalazione effettuata seguirà conferma da parte del sistema con la seguente indicazione " **la tua uscita è stata registrata, Compensorio Prealpi Bergamasche** ". Solo con tale ricezione del msg , la segnalazione sarà da considerarsi valida ai fini del controllo del servizio di Polizia Provinciale.

Le comunicazioni andranno effettuate :

- Entro le ore 24 del giorno precedente per l'uscita del mattino
- Entro le ore 13 del giorno stesso per l'uscita del pomeriggio-sera

Distinti saluti

CAC PREALPI BERGAMASCHE
IL PRESIDENTE
VOLPI MAURIZIO



Ai signori Cacciatori di
Selezione del Capriolo
Selezione Cervo
Selezione Muflone

LORO SEDI

Bergamo 12.08.2020
Prot.654/ VM

OGGETTO : DISPOSIZIONI ISTITUTO ZOOPROFILATTICO PER PRELIEVI

In riferimento al piano di prelievo del Capriolo, Cervo e Muflone approvato per la stagione venatoria 2020/2021

con la presente si comunica che, come stabilito dall'Art. 13 del Regolamento Provinciale per la caccia di selezione agli Ungulati vigente, i cacciatori dovranno provvedere alla raccolta dei seguenti campioni biologici come sotto elencato:

- Una provetta di sangue
- Linfonodi della regione della testa
- Eventuali zecche presenti
- Eventuali organi con lesioni evidenti

I prelievi effettuati non vanno messi in congelatore bensì consegnati presso i distretti ATS, presenti sul territorio nelle 48 ore successive al prelievo

Si confida in una fattiva collaborazione da parte Vostra

Cordiali saluti

C.A.C. PREALPI BERGAMASCHE
Il Presidente
Volpi Maurizio

PIANO REGIONALE DI MONITORAGGIO SANITARIO DELLA FAUNA SELVATICA -

STAGIONE VENATORIA 2020/2021

INDICAZIONI PER IL MATERIALE DA PRELEVARE

LEPRE:

- Sangue
- Organi con lesioni

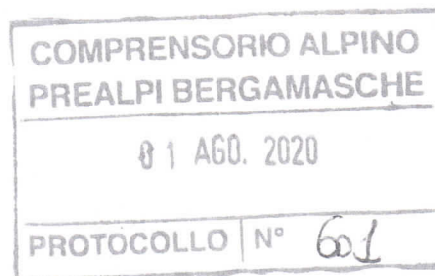

CAPRIOLO, CAMOSCIO, MUFLONE E CERVO

- sangue
- linfonodi della regione della testa
- organi con lesioni
- zecche

CINGHIALE

- sangue
- muscolo diaframma
- milza
- linfonodi sottomandibolari
- zecche

Si prega di seguire con attenzione le seguenti indicazioni:

- contrassegnare con precisione e chiarezza i prelievi che appartengono allo stesso soggetto
- **attenersi alle indicazioni date e prelevare per ogni animale possibilmente tutto il materiale richiesto. Il DIAFRAMMA deve essere prelevato solo dal CINGHIALE**
- inviare visceri con lesioni prelevando l'intero organo o la maggior parte di esso
- segnalare eventuali comportamenti anomali nell'animale prima dell'abbattimento
- in caso di ritrovamento di animali morti, inviare la carcassa in Istituto Zooprofilattico
- per qualsiasi necessità contattare l'Istituto Zooprofilattico telefonicamente (035-4236036) o per mail (bergamo@izsler.it o alessandra.gaffuri@izsler.it)

QUEST'ANNO IL PRELIEVO DELLA MILZA VA FATTO SOLO DAL CINGHIALE

SE NON SI INDIVIDUANO I LINFONODI DELLA REGIONE DELLA GOLA PER FAVORE **NON** INVIARE PEZZETTINI DI POLMONE O DI ALTRI ORGANI

SE CI SONO DELLE LESIONI, INVIARE TUTTO L'ORGANO

GRAZIE