

Ai signori Cacciatori di
Selezione del Capriolo

SETTORE 1A Monte Canto Alto

LORO SEDI

Bergamo
Prot. 599 /VM

**OGGETTO . ASSEGNAZIONI STAGIONE VENATORIA 2019/2020 : ADEMPIMENTI
PER IL PRELIEVO DEL CAPRIOLO**

In riferimento al piano di prelievo per la stagione venatoria 2019/2020 approvato dall'UTR Bergamo (Regione Lombardia) con decreto n°10892 del 23.07.2019, la presente per comunicare quanto segue :

- **Assegnazioni** : Le assegnazioni dei capi a ciascun cacciatore sono nominative secondo il metodo della rotazione pluriennale sulla scorta del piano di prelievo approvato dall'U.T.R. di Bergamo ;
- Le ri-assegnazioni sono effettuate alle coppie di cacciatori in ragione dei capi residui disponibili dopo il primo giro di assegnazioni. L'individuazione del capo assegnato è basata su criterio meritocratico .
- **In ogni caso cacciatore dovrà sempre effettuare la verifica della disponibilità del piano di prelievo direttamente presso i Responsabile di Settore nominati dallo scrivente Comitato di Gestione.**
- **I piano di prelievo dei classe 0 è a scalare pertanto il cacciatore dovrà obbligatoriamente informarsi sulla disponibilità del piano di prelievo direttamente presso i Responsabile di Settore nominati dallo scrivente Comitato di Gestione.**
- Al fine di conoscere lo stato di salute del Capriolo, codesto Comitato di Gestione, in collaborazione con l'Istituto Zooprofilattico della Provincia di Bergamo e il Servizio di Medicina Veterinaria , ha disposto una serie di prelievi sulla carcassa dell'animale abbattuto, pertanto sarà necessario la consegna del materiale richiesto nella nota prot.598 del

08.08.2018

Si invitano i signori destinatari della presente a voler **riconsegnare entro la data del 31 dicembre 2019** , fascette inutilizzate, eventuali inserti aggiuntivi disposti dal Comitato di Gestione

Distinti saluti

C.A.C PREALPI BERGAMASCHE

Il Presidente
Volpi Maurizio

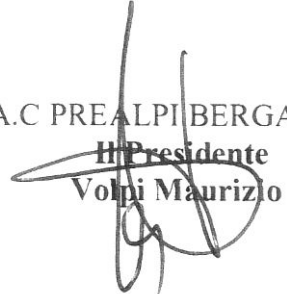

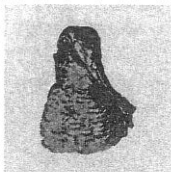

Ai signori Cacciatori di
Selezione del Capriolo

SETTORE 1C Monte Zucco

LORO SEDI

Bergamo 08/08/2019
Prot.599/VM

**OGGETTO . ASSEGNAZIONI STAGIONE VENATORIA 2019/2020 : ADEMPIMENTI
PER IL PRELIEVO DEL CAPRIOLO**

In riferimento al piano di prelievo per la stagione venatoria 2019/2020 approvato dall'UTR Bergamo (Regione Lombardia) con decreto n°10892 del 23/07/19 , la presente per comunicare quanto segue :

- **Assegnazioni** : Le assegnazioni dei capi a ciascun cacciatore sono nominative secondo il metodo della rotazione pluriennale sulla scorta del piano di prelievo approvato dall'U.T.R. di Bergamo ;
- Le ri-assegnazioni sono effettuate alle coppie di cacciatori in ragione dei capi residui disponibili dopo il primo giro di assegnazioni. L'individuazione del capo assegnato è basata su criterio meritocratico .
- **In ogni caso cacciatore dovrà sempre effettuare la verifica della disponibilità del piano di prelievo direttamente presso i Responsabile di Settore nominati dallo scrivente Comitato di Gestione.**
- Al fine di conoscere lo stato di salute del Capriolo, codesto Comitato di Gestione, in collaborazione con l'Istituto Zooprofilattico della Provincia di Bergamo e il Servizio di Medicina Veterinaria , ha disposto una serie di prelievi sulla carcassa dell'animale abbattuto, pertanto sarà necessario la consegna del materiale richiesto nella nota prot.598 del

08.08.2019

Si invitano i signori destinatari della presente a voler **riconsegnare entro la data del 31 dicembre 2019** , fascette inutilizzate, eventuali inserti aggiuntivi disposti dal Comitato di Gestione

Distinti saluti

C.A.C PREALPI BERGAMASCHE

H. Presidente
Volpi Maurizio



Ai signori Cacciatori di
Selezione del Capriolo

SETTORE 2 ValBrembilla

LORO SEDI

Bergamo 08/08/2019

Prot. 599 /VM

**OGGETTO . ASSEGNAZIONI STAGIONE VENATORIA 2019/2020 : ADEMPIMENTI
PER IL PRELIEVO DEL CAPRIOLO**

In riferimento al piano di prelievo per la stagione venatoria 2019/2020 approvato dall'UTR Bergamo (Regione Lombardia) con decreto n° 10892 del 23/07/2019 la presente per comunicare quanto segue :

- **Assegnazioni** : Le assegnazioni dei capi a ciascun cacciatore sono nominative secondo il metodo della rotazione pluriennale sulla scorta del piano di prelievo approvato dall'U.T.R. di Bergamo ;
- Le ri-assegnazioni sono effettuate alle coppie di cacciatori in ragione dei capi residui disponibili dopo il primo giro di assegnazioni. L'individuazione del capo assegnato è basata su criterio meritocratico .
- **In ogni caso cacciatore dovrà sempre effettuare la verifica della disponibilità del piano di prelievo direttamente presso i Responsabile di Settore nominati dallo scrivente Comitato di Gestione.**
- **I piano di prelievo dei classe 0 e delle femmine è a scalare, pertanto il cacciatore dovrà obbligatoriamente informarsi sulla disponibilità del piano di prelievo direttamente presso i Responsabile di Settore nominati dallo scrivente Comitato di Gestione.**
- **La coppia di cacciatori all'atto dell'abbattimento della prima femmina dovrà legittimare il capo utilizzando prima la fascetta del capo in prima assegnazione, successivamente, nel proseguo della stagione potrà utilizzare la fascetta del capo in ri-assegnazione verificata la disponibilità di prelievo.**
- Al fine di conoscere lo stato di salute del Capriolo, codesto Comitato di Gestione, in collaborazione con l'Istituto Zooprofilattico della Provincia di Bergamo e il Servizio di Medicina Veterinaria , ha disposto una serie di prelievi sulla carcassa dell'animale abbattuto, pertanto sarà necessario la consegna del materiale richiesto nella nota prot.598 del

08.08.2019

Si invitano i signori destinatari della presente a voler **riconsegnare entro la data del 31 dicembre 2019**, fascette inutilizzate, eventuali inserti aggiuntivi disposti dal Comitato di Gestione

Distinti saluti

C.A.C PREALPI BERGAMASCHE
Il Presidente
Volpi Maurizio

Ai signori Cacciatori di
Selezione del Capriolo

SETTORE 3A Valle Imagna sx orogr.

LORO SEDI

Bergamo 08/08/2019
Prot. 599 /VM

**OGGETTO . ASSEGNAZIONI STAGIONE VENATORIA 2019/2020 : ADEMPIMENTI
PER IL PRELIEVO DEL CAPRIOLO**

In riferimento al piano di prelievo per la stagione venatoria 2019/2020 approvato dall'UTR Bergamo (Regione Lombardia) con decreto n° 10892 del 23/07/2019 la presente per comunicare quanto segue :

- **Assegnazioni :** Le assegnazioni dei capi a ciascun cacciatore sono nominative secondo il metodo della rotazione pluriennale sulla scorta del piano di prelievo approvato dall'U.T.R. di Bergamo ;
- Le ri-assegnazioni sono effettuate alle coppie di cacciatori in ragione dei capi residui disponibili dopo il primo giro di assegnazioni. L'individuazione del capo assegnato è basata su criterio meritocratico .
- **In ogni caso cacciatore dovrà sempre effettuare la verifica della disponibilità del piano di prelievo direttamente presso i Responsabile di Settore nominati dallo scrivente Comitato di Gestione.**
- **I piano di prelievo dei classe 0 e delle femmine è a scalare, pertanto il cacciatore dovrà obbligatoriamente informarsi sulla disponibilità del piano di prelievo direttamente presso i Responsabile di Settore nominati dallo scrivente Comitato di Gestione.**
- **La coppia di cacciatori all'atto dell'abbattimento della prima femmina dovrà legittimare il capo utilizzando prima la fascetta del capo in prima assegnazione, successivamente, nel proseguo della stagione potrà utilizzare la fascetta del capo in ri-assegnazione verificata la disponibilità di prelievo.**
- Al fine di conoscere lo stato di salute del Capriolo, codesto Comitato di Gestione, in collaborazione con l'Istituto Zooprofilattico della Provincia di Bergamo e il Servizio di Medicina Veterinaria , ha disposto una serie di prelievi sulla carcassa dell'animale abbattuto, pertanto sarà necessario la consegna del materiale richiesto nella nota prot.598 del

08.08.2019

Si invitano i signori destinatari della presente a voler **ricevere entro la data del 31 dicembre 2019** , fascette inutilizzate, eventuali inserti aggiuntivi disposti dal Comitato di Gestione

Distinti saluti

C.A.C PREALPI BERGAMASCHE

Il Presidente

Volpi Maurizio



Ai signori Cacciatori di
Selezione del Capriolo

SETTORE 4A Monte Podona
SETTORE 4B Val vertova
SETTORE 4C Val Gandino

LORO SEDI

Bergamo 08/08/2019
Prot.599/VM

**OGGETTO . ASSEGNAZIONI STAGIONE VENATORIA 2019/2020 : ADEMPIMENTI
PER IL PRELIEVO DEL CAPRIOLO**

In riferimento al piano di prelievo per la stagione venatoria 2019/2020 approvato dall'UTR Bergamo (Regione Lombardia) con decreto n°10892 del 23/07/19 , la presente per comunicare quanto segue :

- **Assegnazioni** : Le assegnazioni dei capi a ciascun cacciatore sono nominative secondo il metodo della rotazione pluriennale sulla scorta del piano di prelievo approvato dall'U.T.R. di Bergamo ;
- Le ri-assegnazioni sono effettuate alle coppie di cacciatori in ragione dei capi residui disponibili dopo il primo giro di assegnazioni. L'individuazione del capo assegnato è basata su criterio meritocratico .
- **In ogni caso cacciatore dovrà sempre effettuare la verifica della disponibilità del piano di prelievo direttamente presso i Responsabile di Settore nominati dallo scrivente Comitato di Gestione.**
- Al fine di conoscere lo stato di salute del Capriolo, codesto Comitato di Gestione, in collaborazione con l'Istituto Zooprofilattico della Provincia di Bergamo e il Servizio di Medicina Veterinaria , ha disposto una serie di prelievi sulla carcassa dell'animale abbattuto, pertanto sarà necessario la consegna del materiale richiesto nella nota prot.598 del

08.08.2019

Si invitano i signori destinatari della presente a voler **riconsegnare entro la data del 31 dicembre 2019** , fascette inutilizzate, eventuali inserti aggiuntivi disposti dal Comitato di Gestione

Distinti saluti

C.A.C PREALPI BERGAMASCHE

Il Presidente

Volpi Maurizio

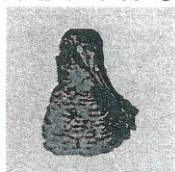

Ai signori Cacciatori di
Selezione del Capriolo

SETTORE 3B	M.Linzone Nord
SETTORE 3C	M.Linzone Sud
SETTORE 4D	Mt.Misma
SETTORE 5	Valle Cavallina
SETTORE 6	Mt.Bronzone

LORO SEDI

Bergamo 08/08/2019
Prot.599/VM

**OGGETTO . ASSEGNAZIONI STAGIONE VENATORIA 2019/2020 : ADEMPIMENTI
PER IL PRELIEVO DEL CAPRIOLO**

In riferimento al piano di prelievo per la stagione venatoria 2019/2020 approvato dall'U.T.R. di Bergamo con decreto n° 10892 del 23/07/2019, la presente per comunicare quanto segue :

- **Assegnazioni :** Le assegnazioni nominative dei capi a ciascun cacciatore non sono effettuate e pertanto vigono le regole di abbattimento dettate dallo sviluppo del cosiddetto "Piano di prelievo a scalare", ovvero il cacciatore potrà procedere al prelievo di uno dei capi disponibili in piano di prelievo aggiornato al giorno in cui effettua la battuta di caccia.
- **In ogni caso cacciatore dovrà, il giorno precedente la battuta di caccia, effettuare la verifica della disponibilità di capi da abbattere direttamente presso il Responsabile di Settore nominato dallo scrivente Comitato di Gestione.**
- Al fine di conoscere lo stato di salute del Capriolo, codesto Comitato di Gestione in collaborazione con l'Istituto Zooprofilattico della Provincia di Bergamo e il Servizio di Medicina Veterinaria , ha disposto una serie di prelievi sulla carcassa dell'animale abbattuto, pertanto sarà necessario la consegna del materiale richiesto nella lettera prot. 598 del 08.08.2019

Si invitano i signori destinatari della presente a voler **riconsegnare entro la data del 31 dicembre 2019** , fascette inutilizzate, eventuali inserti aggiuntivi disposti dal Comitato di Gestione

Distinti saluti

C.A.C PREALPI B.
Il Presidente
Volpi Maurizio



Ai signori cacciatori
autorizzati alla caccia di
selezione al Capriolo
assegnati ai settori

N°1A- -1C
N°2

Valle Brembana
Valle Brembilla

LORO SEDI

**Oggetto: Comunicazione orario apertura centri di verifica dei capi abbattuti in
Caccia di selezione al capriolo – stagione venatoria 2019/20**

Come previsto del Regolamento Provinciale per la caccia di selezione agli Ungulati lo scrivente C.A.C. ha istituito il centro di verifica nella seguente località:

Centro di Verifica N°1 Valle Brembana c/o Azienda Agricola Fustinoni – Via Benago 1 – Sedrina (telefono macello Fustinoni 0345-60343)

Il capo deve essere depositato presso la cella frigorifera del centro di verifica nella giornata dell'abbattimento seguendo la seguente procedura.

Sarà possibile conferire l'animale abbattuto nel seguente orario (per tutti i giorni del periodo venatorio): dalle ore 9.00 alle 12.00 e dalle 13.30 alle 18.00. In orario successivo (dalle 18.00 alle 22.00) sarà possibile conferire l'animale previo accordo con il titolare del macello.

Durante l'orario 8.00-12.00, 13.30-19.00 il capo verrà preso in consegna dal proprietario della struttura che provvederà allo stoccaggio nella cella. La verifica e la registrazione dell'abbattimento verrà effettuata nelle ore successive dal gestore di turno del centro di verifica e potrete passare a firmare la scheda di abbattimento e ritirare l'animale nei giorni a seguire.

Accompagnatori autorizzati alla valutazione biometrica sig.ri Sonzogni Silvano , Adriana Corticelli, Sonzogni Emiliano , Sonzogni Pierangelo)



CAC PREALPI BERGAMASCHE
IL PRESIDENTE

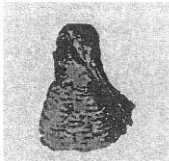

Ai signori cacciatori
autorizzati alla caccia di
selezione al Capriolo
assegnati ai Settori
3A -3B- 3C Val Imagna

LORO SEDI

Bergamo 09/08/2019
Prot. 597/VM

**Oggetto: Comunicazione orario apertura centri di verifica dei capi abbattuti in
Caccia di selezione anno 2019/20**

Come previsto del Regolamento Provinciale per la caccia di selezione agli Ungulati lo scrivente
C.A.C. ha istituito il centro di verifica nella seguente località:

**Centro di Verifica N°3 Val Imagna Tel. 348/ 6952120 c/o Macelleria Locatelli Marco Frazione
Mazzoleni 58 SANT.OMOBO TERME** Accompagnatori incaricati per la verifica Sig.Rodeschini
Enzo – Locatelli Patrizio

***ORARIO INICATIVO PER LA PRESENTAZIONE DEL
CAPO ABBATTUTO AL CENTRO N°3***

<i>DATA</i>	<i>ORARIO DI APERTURA</i>
<i>Dal 16/08 al 07/09</i>	<i>Dalle 21,15 alle 22,15</i>
<i>Dal 08/09 al 21/09</i>	<i>Dalle 20,45 alle 21,45</i>
<i>Dal 22/09 al 27/09</i>	<i>Dalle 20,15 alle 21,15</i>
<i>Dal 28/09 al 11/12</i>	<i>Dalle 20,00 alla 21,00</i>

**NB : Dal giorno dell'apertura sino al termine della stagione venatoria il centro di
verifica verrà aperto solo in caso in cui vi sia la necessità di valutare capi
abbattuti.**

**Il cacciatore dovrà quindi prenotare l'apertura del centro, nel giorno
stesso dell'abbattimento, telefonando al numero**

348/6952120—347/1231352



**CAC PREALPI BERGAMASCHE
IL PRESIDENTE**



Ai signori cacciatori
autorizzati alla caccia di
selezione al Capriolo
assegnati al Settori
N° 4C Val Gandino
N° 4D Monte Misma (parziale)

LORO SEDI

Bergamo 09/08/2019
Prot. 597/ VM

Oggetto: Comunicazione orario apertura centri di verifica dei capi abbattuti in
Caccia di selezione anno 2019/20

Come previsto del Regolamento Provinciale per la caccia di selezione agli ungulati lo scrivente
C.A.C ha istituito il centro di verifica, per la Val Seriana, nella seguente località:

Centro di Verifica N°2 Valle Seriana c/o la sede FidC di Leffe Via Gallizzioli 6 (orario
d'apertura come da specchietto allegato)
Tel 335/5236939

ORARIO INICATIVO PER LA PRESENTAZIONE DEL CAPO ABBATTUTO AL CENTRO N°4

<i>DATA</i>	<i>ORARIO DI APERTURA</i>
<i>Dal 16/08 al 07/09</i>	<i>Dalle 21,15 alle 22,15</i>
<i>Dal 08/09 al 21/09</i>	<i>Dalle 20,45 alle 21,45</i>
<i>Dal 22/09 al 27/09</i>	<i>Dalle 20,15 alle 21,15</i>
<i>Dal 28/09 al 11/12</i>	<i>Dalle 20,00 alla 21,00</i>

NB : Dal giorno dell'apertura sino al termine della stagione venatoria il centro di
verifica verrà aperto solo in caso in cui vi sia la necessità di valutare capi
abbattuti.

*Il cacciatore dovrà quindi prenotare l'apertura del centro, nel giorno
stesso dell'abbattimento, telefonando al numero*

335-5236939



CAC PREALPI BERGAMASCHE
IL PRESIDENTE



Ai signori cacciatori
autorizzati alla caccia di
selezione al Capriolo
assegnati al Settori
N° 4A Monte Podona
N° 4B Valle Vertova
N° 4D Monte Misma SEDRINA/LEFFE

LORO SEDI

Bergamo 09/08/2019
Prot. 597 / VM

Oggetto: Comunicazione orario apertura centri di verifica dei capi abbattuti in
Caccia di selezione anno 2019/20

Come previsto del Regolamento Provinciale per la caccia di selezione agli ungulati lo scrivente
C.A.C ha istituito il centro di verifica, per la Val Seriana, nella seguente località:

Centro di Verifica N°4 Valle Seriana c/o la sede FidC di Cene ubicata nel Palazzo Comunale di
Cene - Via Vittorio Veneto (orario d'apertura come da specchietto allegato)
Tel 345-8893871

ORARIO INICATIVO PER LA PRESENTAZIONE DEL CAPO ABBATTUTO AL CENTRO N°4

<i>DATA</i>	<i>ORARIO DI APERTURA</i>
<i>Dal 16/08 al 07/09</i>	<i>Dalle 21,15 alle 22,15</i>
<i>Dal 08/09 al 21/09</i>	<i>Dalle 20,45 alle 21,45</i>
<i>Dal 22/09 al 27/09</i>	<i>Dalle 20,15 alle 21,15</i>
<i>Dal 28/09 al 11/12</i>	<i>Dalle 20,00 alla 21,00</i>

NB : Dal giorno dell'apertura sino al termine della stagione venatoria il centro di
verifica verrà aperto solo in caso in cui vi sia la necessità di valutare capi
abbattuti.

*Il cacciatore dovrà quindi prenotare l'apertura del centro, nel giorno
stesso dell'abbattimento, telefonando al numero*

345-8893871



CAC PREALPI BERGAMASCHE
IL PRESIDENTE

C.A. PREALPI BERGAMASCHE - PROVINCIA DI BERGAMO

24126 Bergamo - via San Giovanni Bosco, 47 - C.F. 95090510165 - tel. 035.321084 - fax. 035.336847
ca.prealpibergamasche@hotmail.it

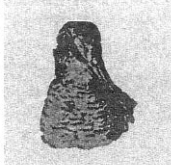

Ai signori cacciatori
autorizzati alla caccia di
selezione al Capriolo
assegnati al Settore
N°5 Valle Cavallina

LORO SEDI

Bergamo 08.08.2019
Prot. 597 / VM

**Oggetto: Comunicazione orario apertura centri di verifica dei capi abbattuti in
Caccia di selezione capriolo stagione venatoria 2019/20**

Come previsto del Regolamento Provinciale per la caccia di selezione agli Ungulati lo scrivente C.A.C ha istituito il centro di verifica nella seguente località:

**Centro di Verifica N°5 Valle Cavallina Tel. 335/1045418 c/o Armeria Graces Armoury Via
Gaiano - ENDINE GAIANO , -Accompagnatore incaricato Sig. Bosio G. /Sig.ra Pettini M.Grazia;
Dall'Angelo Pietro**

***ORARIO INICATIVO PER LA PRESENTAZIONE DEL
CAPO ABBATTUTO AL CENTRO N°5***

<i>DATA</i>	<i>ORARIO DI APERTURA</i>
<i>Dal 16/08 al 07/09</i>	<i>Dalle 21,15 alle 22,15</i>
<i>Dal 08/09 al 21/09</i>	<i>Dalle 20,45 alle 21,45</i>
<i>Dal 22/09 al 27/09</i>	<i>Dalle 20,15 alle 21,15</i>
<i>Dal 28/09 al 11/12</i>	<i>Dalle 20,00 alla 21,00</i>

NB : Dal giorno dell'apertura sino al termine della stagione venatoria il centro di
verifica verrà aperto solo in caso in cui vi sia la necessità di valutare capi
abbattuti.

Il cacciatore dovrà quindi prenotare l'apertura del centro, nel giorno
stesso dell'abbattimento, telefonando al numero

335/1045418 oppure 329/9891577



CAC PREALPI BERGAMASCHE
IL PRESIDENTE

Ai signori cacciatori
autorizzati alla caccia di
selezione al Capriolo
assegnati ai settori
N°6 Mt.Bronzone

LORO SEDI

Bergamo /08/2019
Prot.597 / VM

**Oggetto: Comunicazione orario apertura centri di verifica dei capi abbattuti in
Caccia di selezione capriolo stagione venatoria 2019/20**

Come previsto del Regolamento Provinciale per la caccia di selezione agli Ungulati Io scrivente
C.A.C ha istituito il centro di verifica nella seguente località:

**Centro di Verifica N°6 Valle Calepio/Mt.Bronzone Tel. 335/1045418 c/o Società Agricola Rier
.-Accompagnatore incaricato Sig.Bellini Alessandro – Zanini P.Luigi**

ORARIO INICATIVO PER LA PRESENTAZIONE DEL CAPO ABBATTUTO AL CENTRO N°6

<i>DATA</i>	<i>ORARIO DI APERTURA</i>
<i>Dal 16/08 al 07/09</i>	<i>Dalle 21,15 alle 22,15</i>
<i>Dal 08/09 al 21/09</i>	<i>Dalle 20,45 alle 21,45</i>
<i>Dal 22/09 al 27/09</i>	<i>Dalle 20,15 alle 21,15</i>
<i>Dal 28/09 al 11/12</i>	<i>Dalle 20,00 alla 21,00</i>

**NB : Dal giorno dell'apertura sino al termine della stagione venatoria il centro di
verifica verrà aperto solo in caso in cui vi sia la necessità di valutare capi
abbattuti.**

**Il cacciatore dovrà quindi prenotare l'apertura del centro, nel giorno
stesso dell'abbattimento, telefonando al numero**

347/ 0517353

(Responsabile di settore sig. Zanini P. 347/0517353)



CAC PREALPI BEREGAMASCHE
IL PRESIDENTE



Ai signori cacciatori di
Selezione al Capriolo
Settori Val Brembana
Val Brembilla
Valle Imagna
Valle Cavallina
Val Calepio

e .p.c. Corpo di Polizia Provinciale

Loro sedi

Bergamo 09.08.2019
PROT. 596/VM

OGGETTO : Denuncia di uscita (art. 5 Regolamento Provinciale per la caccia di Selezione)

La segnalazione di uscita dovrà avvenire con le seguenti modalità per tutti i settori :

- **MEDIANTE INVIO SMS AL N° 366.5860580 scrivendo**

Capb cacciatore accompagnatore -settore n° - capriolo località inizio caccia e data uscita

(nella stuttura del messaggio lasciare sempre spazio vuoto tra Capb e nome cacciatore)

Ad ogni segnalazione effettuata seguirà conferma da parte del sistema con la seguente indicazione " **la tua uscita è stata registrata, Compensorio Prealpi Bergamasche**". Solo con tale ricezione del msg , la segnalazione sarà da considerarsi valida ai fini del controllo del servizio di Polizia Provinciale.

Distinti saluti

CAC PREALPI BERGAMASCHE
VOLPI MAURIZIO



Ai signori Cacciatori di
Selezione del Capriolo
Selezione Cervo
Selezione Muflone

LORO SEDI

Bergamo 08.08.2019
Prot.598/ VM

OGGETTO : DISPOSIZIONI ISTITUTO ZOOPROFILATTICO PER PRELIEVI

In riferimento al piano di prelievo del Capriolo, Cervo e Muflone approvato per la stagione venatoria 2019/2020

con la presente si comunica che, come stabilito dall'Art. 13 del Regolamento Provinciale per la caccia di selezione agli Ungulati vigente, i cacciatori dovranno provvedere alla raccolta dei seguenti campioni biologici come sotto elencato :

- Una provetta di sangue
- Linfonodi della regione della testa
- Eventuali zecche presenti
- Eventuali organi con lesioni evidenti
- Milza

I prelievi effettuati non vanno messi in congelatore bensì consegnati presso i distretti ATS, presenti sul territorio nelle 48 ore successive al prelievo

Si confida in una fattiva collaborazione da parte Vostra

Cordiali saluti

C.A.C.PREALPI BERGAMASCHE
Il Presidente
Volpi Maurizio



Elenco coppie cacciatori Settore 1A Monte Canto Alto - 2019
Fascette autorizzanti il prelievo VERDI presenti alla data 17.08.2019

	NOMINATIVO	Capo assegnato	n° fascetta	NOMINATIVO	Capo assegnato	n° fascetta	Capo co-assegnato	n° fascetta	Capo co-assegnato	n° fascetta
1	**Zanchi Emilio	F	001	**Sonzogni Silvano	M2	002	M2	003	Classe 0	004
2	**Pagani Ivan	F	005	**Gritti G. Mario	F	006	F	007	Classe 0	008
3	**Gotti Giuseppe	F	009	**Agazzi G.L.	M2	010	F	011	Classe 0	012
4	**De Cassan Claudio	M1	013	**Chiesa G. Mario	F	014	F	015	Classe 0	016
5	**Sonzogni Pierangelo	F	017	**Lanfranchi Renato	M1	018	F	019	Classe 0	020
6	**Fustinoni Osvaldo	M2	021	**Zanchi Fabio - Zogno	F	022	F	023	Classe 0	024
7	**Ermellini Roberto	M1	025	**Mazzoleni Danilo	F	026	M2	027	Classe 0	028
8	**Zanga Nazzareno	M1	029	**Fotia Domenico	M2	030	F	031	Classe 0	032
9	Leoni Remo	M1	033						Classe 0	034
10	Brugnetti G. Pietro	M1	035							
11	Longhini Giuseppe	F	036							
12	Zanchi Fabio	F	037							
13	Micheli Fausto	M2	038							
14	Lazzaroni Ambrogio	M1	039							

 Prelievo effettuato

 Permesso abbattimento decaduto

Bergamo 16.08.2019

** - Indica che i cacciatori hanno optato per la co-assegnazione del primo capo assegnato

Piano di prelievo di settore 36 capi in totale.

Maschi classe 1	Maschi classe 2	Femmine classe 1	Femmine classe 2	Capo di classe 0
7	7	7	7	4+4

	1	2	3	4	5	6	7	8	9	10
M1										
M2										
F1										
F2										
K Maschio										
K Femmina										

aggiornamento al

Elenco coppie cacciatori Settore **1C Monte Zucco** – 2019

Fascette autorizzanti il prelievo VERDI presenti sul territorio alla data del 17.08.2019.

	NOMINATIVO	Capo assegnato	n° fascetta	NOMINATIVO	Capo assegnato	n° fascetta	Capo ri-assegnato	n° fascetta	Capo ri-assegnato	n° fascetta
1	**Cavagna Franco	F	040	**Baroni Simone	F	041	F	042		
2	**Gervasoni Sandro	F	043	**Mazzoleni Giambattista	M1	044	Classe 0	045		
3	**Baroni Adriano	M1	046				F	047		
4	**Sonzogni Emiliano	M2	048	**Sonzogni Roberto	F	049	M2	050		
5	**Giupponi Fabio	M1	051	**Milesi Gianpietro	M2	052	Classe 0	053		
6	**Pesenti Manuel	M2	054	**Previtali Thomas	F	055	Classe 0	056	Classe 0	057

☐ Prelievo effettuato ☐

Bergamo 17.08.2019

** – Indica che i cacciatori hanno optato per la co-assegnazione del primo capo assegnato

Piano di prelievo di settore **18 capi in totale**.....

Maschi classe 1	Maschi classe 2	Femmine classe 1	Femmine classe 2	Capo di classe 0
3	4	3	4	2M+2F

	1	2	3	4	5	6	7	8	9	10
M1										
18M2										
F1										
F2										
K Maschio										
K Femmina										

aggiornamento



Elenco coppie cacciatori Settore 2 Valle Brembilla -2019

Fascette autorizzanti il prelievo VERDI presenti sul territorio alla data del 17.08.2019.

	NOMINATIVO	Capo assegnato	n° fascetta	NOMINATIVO	Capo assegnato	n° fascetta	prima Riassegnaz.	Fascetta
1	Pesenti Bolò Paolo	F	058	Busi Fermo	M2	059	Femmina o classe 0	060
2	**Pesenti Antonio	F	061	**Pesenti Claudio	F	062	Femmina o classe 0	063
3	Carenini Guido	M1	064	Salvi Battista	M2	065	Femmina o classe 0	066
4	**Rasmo Roberto	F	067	**Corticelli Adriana	M2	068	Femmina o classe 0	069
5	**Pesenti Domenico	F	070	**Pesenti Martino	M1	071	Femmina o classe 0	072

☐ Prelievo effettuato ☐

Bergamo 17.08.2019

** = Indica che i cacciatori hanno optato per la co-assegnazione del primo capo assegnato

Piano di prelievo di settore 15 capi in totale.....

Maschi classe 1	Maschi classe 2	Femmine classe 1	Femmine classe 2	Capo di classe 0
2	3	2	4	2M 2F



	1	2	3	4	5	6	7	8	9	10
M1										
M2										
F1										
F2										
K Maschio										
K Femmina										

Piano aggiornato al

Elenco coppie cacciatori Settore **3A Valle Imagna -2019**

Fascette autorizzanti il prelievo VERDI presenti sul territorio alla data del 17.08.2019.

	NOMINATIVO	capo assegnato	N° Fascetta	NOMINATIVO	capo assegnato	N° Fascetta	Capo ri-assegnato	N° Fascetta
1	**Gotti G.Pietro	M1	073	**Locatelli Marcellino	F	074	classe 0	075
2	Invernizzi Fausto	M2	076				classe 0	
3	Parazini Giuseppe	F	077	Vitale Stefano	M2	083	classe 0	079
4	**Locatelli Patrizio	F	080	**Rodeschini Enzo	M2	081	F	082
5	Gritti Guido	M1	078	Invernizzi Egidio	F	084	classe 0	085

 Prelievo effettuato 

Bergamo 17.08.2019

** = Indica che i cacciatori hanno optato per la co-assegnazione del primo capo assegnato

Piano di prelievo di settore **14 capi in totale.**

Maschi classe 1	Maschi classe 2	Femmine classe 1	Femmine classe 2	Capo di classe 0
2	3	3	2	2M 2F

	1	2	3	4	5	6	7	8	9	10
M1										
M2										
F1										
F2										
K Maschio										
K Femmina										

Piano aggiornato al



Elenco coppie cacciatori Settore 3B Valle Imagna Monte Linzone Nord -2019
Fascette autorizzanti il prelievo VERDI presenti sul territorio alla data del 17.08.2019.

	NOMINATIVO	Capo assegnato	n° fascetta	NOMINATIVO	Capo assegnato	n° fascetta	Primo capo riass.	n° fascetta	Secondo capo riass.	n° fascetta
1	**Malighetti Matteo	Secondo disponibilità piano	086	**Rota Vittorio	Secondo disponibilità piano	087	Secondo disponibilità piano	088	Secondo disponibilità piano	089
3	**Mazza Luca	Secondo disponibilità piano	090	**Mazzoleni Stefano	Secondo disponibilità piano	091	Secondo disponibilità piano	092	Secondo disponibilità piano	093
	Brozzoni P.Enrico	Secondo disponibilità piano	094		Secondo disponibilità piano	095				
4	Invernizzi Germano	Secondo disponibilità piano	096		Secondo disponibilità piano	097				
5	Faggioli G.Mario	Classe 0/femmina	098							

☐ Prelievo effettuato ☐

Bergamo 17.08.2019

**** – Indica che i cacciatori hanno optato per la co-assegnazione del primo capo assegnato**

Piano di prelievo di settore 12 capi in totale

Maschi classe 1	Maschi classe 2	Femmine classe 1	Femmine classe 2	Capo di classe 0
3	2	2	2	1M 2F

	1	2	3	4	5	6	7	8	9	10
M1										
M2										
F1										
F2										
K Maschio										
K Femmina										

Piano aggiornato al



Fascette autorizzanti il prelievo VERDI presenti sul territorio alla data del 17.08.2019

Prelievo effettuato

— *Indica che i cacciatori hanno optato per la co-assegnazione del primo capo assegnato*

<i>Maschi classe 1</i>	<i>Maschi classe 2</i>	<i>Femmine classe 1</i>	<i>Femmine classe 2</i>	<i>Capo di classe 0</i>
2	2	1	2	$1M$ $1F$

[illegible]

Elenco coppie cacciatori Settore **4A MONTE PODONA- 2019**

Fascette autorizzanti il prelievo VERDI presenti sul territorio alla data del 17.08.2019

	NOMINATIVO	capo assegnato	n° fascetta	NOMINATIVO	capo assegnato	n° fascetta	Capo ri- assegnato	n° fascetta
1	**Altieri Antonio	F	107	**Piazza Lorenzo	M1	108	Classe 0	109
2	Moroni Giacomo	M1	110				Classe 0	111
3	**Cuminetti Danilo	M2	112	**Algeri Silvano	F	113	Classe 0	114
4	**Carrara Elio	M1	115	**Cantini Adriano	F	116	Classe 0	117
5	**Cianfrini Franco	F	118	**Vezzoli Roberto	M2	119	Classe 0	120
6	**Dentella Massimo	M2	121	**Merelli Abramo	F	122	F	123

☐ **Prelievo effettuato** ☐

Bergamo 17.08.2019

** – Indica che i cacciatori hanno optato per la co-assegnazione del primo capo assegnato

Piano di prelievo di settore **16 capi in totale**

Maschi classe 1	Maschi classe 2	Femmine classe 1	Femmine classe 2	Capo di classe 0
3	3	3	3	2M 2F

	1	2	3	4	5	6	7	8	9	10
M1										
M2										
F1										
F2										
K Maschio										
K Femmina										

Piano aggiornato al



Elenco coppie cacciatori Settore 4B VALLE VERTOVA - 2019

Fascette autorizzanti il prelievo VERDI presenti sul territorio alla data del 17.08.2019.

	NOMINATIVO		NOMINATIVO	capo assegnat	n° fascetta	Prima riasseg.	n° fascetta
1	**Maffei Abele	M1	124	**Donini Vincenzino	F	125	Classe0
2	**Merelli Riccardo	F	127	**Merelli Daniele	M2	128	Classe0
3	**Andrioletti Elia	M2	130	**Rondi Giuseppe	F	131	Classe0
4	**Scheda Gianclemente	F	133	**Scheda Roberto	M1	134	M2
5	**Baleri Luigi	M2	136	**Carrara Cristian	F	137	M1
6	**Bortolotti Walter	F	139	**Caprini Alberto	M2	140	Classe0
7	**Bernini Alessandro	F	142	**Maffei Gianmario	M1	143	Classe0

☐ Prelievo effettuato ☐

Bergamo 17.08.2019

** - Indica che i cacciatori hanno optato per la co-assegnazione del primo capo assegnato

Piano di prelievo di settore 21 capi in totale.

Maschi classe 1	Maschi classe 2	Femmine classe 1	Femmine classe 2	Capo di classe 0
4	5	3	4	2M 3F

	1	2	3	4	5	6	7	8	9	10
M1										
M2										
F1										
F2										
K Maschio										
K Femmina										

Piano aggiornato al



Elenco coppie cacciatori Settore **4C VALLE GANDINO - 2019**

Fascette autorizzanti il prelievo VERDI presenti sul territorio alla data del 17.08.2019.

	NOMINATIVO	Capo assegnato	N° Fascetta	NOMINATIVO	Capo assegnato	n° fascetta	Capo ri-assegnato	n° fascetta	Capo ri-assegnato	n° fascetta
1	**Pezzotta Ernesto	M2	145	**Pezzotta Roberto	F	146	F	147	Classe 0	148
2	**Franchina Dario	M2	149	**Picinalli Gianpietro	F	150	M2	151	Classe 0	152
3	**Brignoli Antonio	F	153	**Sassi Alberto	M1	154	M2	155	Classe 0	156
4	Falardi Maurizio	M1	157		F	158				
5	Masserini Marco	Classe 0	159							

☐ **Prelievo effettuato** ☐

Bergamo 17.08.2019

** = Indica che i cacciatori hanno optato per la co-assegnazione del primo capo assegnato

Piano di prelievo di settore **14 capi in totale**

Maschi classe 1	Maschi classe 2	Femmine classe 1	Femmine classe 2	Capo di classe 0
2	4	2	3	1M+2F

	1	2	3	4	5	6	7	8	9	10
M1										
M2										
F1										
F2										
K Maschio										
K Femmina										

Piano aggiornato al



Elenco coppie cacciatori Settore **4D Monte Misma-2019**

Fascette autorizzanti il prelievo VERDI presenti sul territorio alla data del 17.08.2019.

	NOMINATIVO	Capo assegnato	N° Fascetta	Capo ri-assegnato	n° fascetta
1	Dentella Fabio	Secondo disp. piano	160	Secondo disp. piano	161
2	Lazaroni Luca	Secondo disp. piano	162	Secondo disp. piano	163
3	Dentella Massimo	Secondo disp. piano	164	Secondo disp. piano	165
4	Dentella Luca	Secondo disp. piano	166		
5	Piantoni G.Luigi	Secondo disp. piano	167		
6	Vanoni Marino	Secondo disp. piano	168		
7	Robino Massimo	Secondo disp. piano	169		

☐ Prelievo effettuato ☐

Bergamo 17.08.2019

** - Indica che i cacciatori hanno optato per la co-assegnazione del primo capo assegnato

Piano di prelievo di settore **10 capi in totale**

Maschi classe 1	Maschi classe 2	Femmine classe 1	Femmine classe 2	Capo di classe 0
2	2	2	2	1M+1F

	1	2	3	4	5	6	7	8	9	10
M1										
M2										
F1										
F2										
K Maschio										
K Femmina										

Piano aggiornato al



Elenco coppie cacciatori Settore 5 Valle Cavallina -2019

Fascette autorizzanti il prelievo VERDI presenti sul territorio alla data indicata. del 17 agosto 2019

	NOMINATIVO	capo assegnato	Fascetta	NOMINATIVO	capo assegnato	Fascetta	capo assegnato	Fascetta	capo assegnato alla coppia	Fascetta
1	**Dall'Angelo Massimo	Secondo disp. piano	170	**Medici Luca	Secondo disp. piano	171	Secondo disp. piano	172	Secondo disp. piano	173
2	**Dusi Romano	Secondo disp. piano	174	**Danesi Enzo	Secondo disp. piano	175	Secondo disp. piano	176	Secondo disp. piano	177
3	**Bosio Diego	Secondo disp. piano	178	**Previtali Luigi	Secondo disp. piano	179	Secondo disp. piano	180		
4	**Pettini M.Grazia	Secondo disp. piano	181	**Dall'Angelo Pietro	Secondo disp. piano	182	Secondo disp. piano	183	Secondo disp. piano	184
5	Martinelli Giorgio	Secondo disp. piano	185	Peiti Rimo	Secondo disp. piano	186	Secondo disp. piano	187		
6	**Spelegatti Matteo	Secondo disp. piano	188	**Bosio Giuseppe	Secondo disp. piano	189	Secondo disp. piano	190	Secondo disp. piano	191
7	**Fumagalli Francesco	Secondo disp. piano	192	**Donnarumma Franc.	Secondo disp. piano	193	Secondo disp. piano	194	Secondo disp. piano	195
8	Belotti Giuseppe	Secondo disp. piano	196	Giudici G.Battista	C'lasse 0	197				

☐ Prelievo effettuato ☐

Bergamo 17.08.2019

** Indica che i cacciatori hanno optato per la co-assegnazione del primo capo assegnato

Possibilità di prelevare 1 solo maschio o cacciatore



Piano di prelievo di settore 28 capi in totale

Maschi classe 1	Maschi classe 2	Femmine classe 1	Femmine classe 2	Capo di classe 0
4	7	4	7	3M 3F

Elenco coppie cacciatori Settore 6 Monte Bronzone - 2019
Fascette autorizzanti il prelievo VERDI presenti sul territorio alla data del 17.08.2019

	NOMINATIVO	capo assegnato	Fascetta	NOMINATIVO	capo assegnato	Fascetta	capo assegnato alla coppia	Fascetta
1	Danesi Marino	Secondo disp. piano	198	Pezzotti Claudio	Secondo disp. piano	199		
2	Danesi Antonio	Secondo disp. piano	200	C'orna Roberto	Classe 0	260		
3	Paris Fabio	Secondo disp. piano	261	Bizioli Mario	Secondo disp. piano	264		
4	Pedretti Nicola	Secondo disp. piano	005	Pedretti Simone	Secondo disp. piano	265		
5	Maffi Francesco	Secondo disp. piano	016	Zanini Mauro	Secondo disp. piano	017		
6	Cadei Stefano	Secondo disp. piano	018	Polini Susanna	Secondo disp. piano	030		
7								

☐ Prelievo effettuato ☐

Bergamo 17.08.2019

**** – Indica che i cacciatori hanno optato per la co-assegnazione del primo capo assegnato**

Possibilità di prelevare 1 solo maschio o cacciatore

Piano di prelievo di settore 14 capi in totale.....

Maschi classe 1	Maschi classe 2	Femmine classe 1	Femmine classe 2	Capo di classe 0
2	3	2	3	2M 2F

	1	2	3	4	5	6	7	8	9	10
M1										
M2										
F1										
F2										
K Maschio										
K Femmina										

Piano aggiornato al

